TS-G1731I/XIEW5 THF5624-B/VI

TS-G1731I

230W MAX

Flush-Mount Car Speaker
17 cm DUAL-CONE

Haut-Parleurs À Montage Encastré Pour Automobile
BICÔNE 17 cm

Be sure to read this instruction manual before installing this speaker.
Vor dem Einbau des Lautsprechers, verlohnen Sie nicht diese Vorschrift zu lesen.
Prière de lire obligatoirement ce manuel d'installation avant de monter les haut-parleurs.

Prima di installare l'altoparlante leggete tassativamente le istruzioni.
Antes de instalar el altavoz es importante que lea estas instrucciones.
Leia este manual de instruções antes de instalar o alto-falante.

Обязательно прочитайте это руководство перед подключением динамика.
安裝揚聲器前，務須先看本使用說明書。
.يجب قراءة دليل التركيب هذا قبل تركيب السماعة

● HOW TO INSTALL ● EINBAU ● MODE D'INSTALLATION ● MODO DI INSTALLAZIONE ● INSTALACION
● COMO INSTALAR ● КАК ПОДКЛЮЧИТЬ ● 安裝方法 ● 取付方法 ● MODO DE INSTALAR

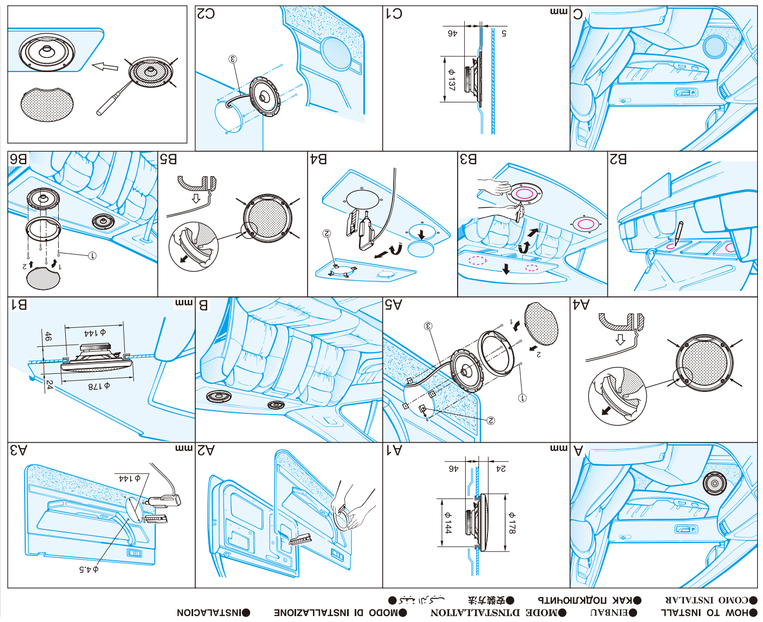

● SPECIFICATIONS
- Reproduction system ..... Dual-cone
- Speaker diameter ..... 0 165 mm
- Size ..... Width×installed depth
- Baskets ..... Injection-molded polypropylene cone
- High compliance, molded edge
- Weight (per speaker including packaging) ..... 1 51 kg
- Nominal impedance ..... 4 Ω
- Sensitivity ..... 90 dB (± 1 5 dB, 1 m, 1 W)
- Frequency response ..... 30 Hz to 23 kHz (−20 dB)
- Nominal power ..... 40 W
- Maximum music power ..... 230 W
- Cone material ..... Steel net, heat-proof resin
- Cross weight (2 speakers including packaging) ..... 0 63 kg
- Weight (per speaker including accessory parts) ..... 0 63 kg
- The icon shows the measured SPL using continuous power of a Pioneer receiver.

● TECHNISCHE EINZELHEITEN
- Lautsprecherprinzip ..... Doppelkonus
- Bauteilmaße ..... 0 165 mm
- Korbmaterial der Lautsprecher ..... Polypropylen im Gießverfahren
- Wasserdurchlässiger Spritzgußkorb
- Verstärkungsrippe
- Nennimpedanz ..... 4 Ω
- Empfindlichkeit ..... 90 dB (± 1 5 dB, 1 m, 1 W)
- Frequenzgang ..... 30 Hz bis 23 kHz (−20 dB)
- Nennsprenge ..... 40 W
- Maximalsprenge ..... 230 W
- Membranmaterial ..... Stahlnetz, hitzebeständiger Harz
- Gewicht (pro Lautsprecher einschl. Zubehörteile) ..... 0 63 kg
- Gewicht (pro Lautsprecher einschl. Verpackung) ..... 1 51 kg
- Das Symbol zeigt den gemessenen Schalldruckpegel bei kontinuierlicher Leistung an einem Pioneer Verstärker.

● SPECIFICATIONS
- Sistema di riproduzione ..... Doppio cono
- Diametro del cestello ..... 0 165 mm
- Misura ..... Larghezza×profondità montata
- Cestello ..... Cono in polipropilene stampato a iniezione
- Sospensione ad alta elasticità, bordo bombato
- Peso (per altoparlante compreso imballaggio) ..... 1 51 kg
- Impedenza nominale ..... 4 Ω
- Sensibilità ..... 90 dB (± 1 5 dB, 1 m, 1 W)
- Risposta alla frequenza ..... 30 Hz a 23 kHz (−20 dB)
- Potenza nominale ..... 40 W
- Massima potenza musicale ..... 230 W
- Materiale del cono ..... Rete in acciaio, resina resistente al calore
- Peso (per altoparlante compreso imballaggio) ..... 0 63 kg
- Peso (per altoparlante compreso accessori) ..... 0 63 kg
- Il simbolo mostra il valore di SPL misurato con collegamento in continua di un ricevitore Pioneer.

● ESPECIFICACIONES
- Sistema de reproducción ..... Cono doble
- Diámetro del altavoz ..... 0 165 mm
- Especificaciones del altavoz
- Rejilla ..... Cono de polipropileno moldeado por inyección
- Alta adaptabilidad, borde bombeado
- Suspensión
- Peso (por altavoz incluyendo embalaje) ..... 1 51 kg
- Impedancia nominal ..... 4 Ω
- Sensibilidad ..... 90 dB (± 1 5 dB, 1 m, 1 W)
- Respuesta de frecuencia ..... 30 Hz a 23 kHz (−20 dB)
- Potencia nominal ..... 40 W
- Potencia máxima ..... 230 W
- Material del cono ..... Malla de acero, resina a prueba de calor
- Peso (por altavoz incluyendo accesorios) ..... 0 63 kg
- El icono muestra el SPL medido utilizando potencia continua de un receptor de Pioneer.

● ESPECIFICAÇÕES
- Sistema de reprodução ..... Cone-duplo
- Dimensões ..... 0 165 mm
- Especificações do alto-falante
- Cesto ..... Injecção de polipropileno moldado
- Suspensão de baixa rigidez
- Peso (por altoparlante incluindo acessórios) ..... 0 63 kg
- Impedância nominal ..... 4 Ω
- Sensibilidade ..... 90 dB (± 1 5 dB, 1 m, 1 W)
- Resposta de frequência ..... 30 Hz a 23 kHz (−20 dB)
- Potência nominal ..... 40 W
- Potência máxima ..... 230 W
- Material do cone ..... Rede de aço, resina à prova de calor
- Peso (por altoparlante incluindo acessórios) ..... 0 63 kg
- O ícone mostra a SPL medida utilizando potência contínua de um receptor Pioneer.

● 仕様
- 再生方式 ..... 両面形振動板
- 振動板 ..... 0 165 系
- 材質 ..... ポリプロピレン
- 質量 (1 本分) ..... 1 51 kg
- 公称インピーダンス ..... 4 Ω
- 感度 ..... 90 dB (±1 5 dB, 1 m, 1 W)
- 周波数特性 ..... 30 Hz～23 kHz (−20 dB)
- 公称入力 ..... 40 W
- 最大入力 ..... 230 W
- 振動板 ..... 鉄網、耐熱樹脂
- 質量 (1 本分) ..... 0 63 kg
- 音圧 (SPL) 表示 ..... パイオニアレシーバーを使用した連続入力時の音圧レベルを表示しています。

● 사양
- 재생 방식 ..... 듀얼 콘
- 스피커 크기 ..... 0 165 미터
- 사이즈 ..... 폭×설치 깊이
- 바스켓 ..... 사출 성형 폴리프로필렌 콘
- 고탄성 몰딩 가장자리
- 중량 (1 개 분 포장 재질 포함) ..... 1 51 kg
- 공칭 임피던스 ..... 4 Ω
- 감도 ..... 90 dB (±1 5 dB, 1 m, 1 W)
- 주파수 응답 ..... 30 Hz ~ 23 kHz (−20 dB)
- 공칭 출력 ..... 40 W
- 최대 음악 출력 ..... 230 W
- 콘 재질 ..... 철망, 내열성 수지
- 중량 (1 개 분 포장 재질 포함) ..... 0 63 kg
- 중량 (1 개 분 액세서리 포함) ..... 0 63 kg
- 아이콘은 파이오니어 리시버를 사용하여 측정한 연속 입력 시 음압 레벨을 나타냅니다.

● 产品规格
- 重放系统 ..... 双锥形
- 扬声器直径 ..... 0 165 米
- 尺寸 ..... 宽度×安装深度
- 纸盆 ..... 注塑成型聚丙烯锥盆
- 高顺性边缘
- 重量 (每个扬声器包括配件在内) ..... 1 51 公斤
- 额定阻抗 ..... 4 欧姆
- 灵敏度 ..... 90 分贝 (±1 5 分贝, 1 米, 1 瓦特)
- 频率响应 ..... 30 赫兹 ~ 23 千赫 (−20 分贝)
- 额定功率 ..... 40 瓦
- 最大音乐功率 ..... 230 瓦
- 锥盆材料 ..... 钢网、耐热树脂
- 重量 (每个扬声器包括配件在内) ..... 0 63 公斤
- 音压 (SPL) 表示 ..... 使用 Pioneer 接收器连续输入时的音压水平。

● 取付方法
- 取付深度 ..... 0 165 mm
- 取付穴 ..... 幅 178 mm
- 取付穴 ..... 高さ 144 mm
- 取付穴 ..... 奥行 46 mm
- 取付穴 ..... 2 箇所
- 取付穴 ..... 2 箇所
- 取付穴 ..... 2 箇所